



働きやすさに自信があります! ;)

看護師さん大募集!

訪問看護

小規模多機能型 居宅介護

介護職さん大募集!

未経験でもblankがあっても
丁寧にレクチャーします!

看護師

オンコール
応相談

- 正規職員 (フルタイム)
【月給】 275,000 円 ~ 335,000 円
【勤務時間】 8:30 ~ 18:00 の間でご希望の時間で勤務時間を調整可能です。月間 160 ~ 176 時間の勤務。
- 契約職員 (パートタイム)
【時給】 1,930 円
【勤務時間】 9:00 ~ 15:00 の間で応相談
【備考】 ※正規・契約共に日勤のみ。オンコール応相談。月給・時給には、資格手当・専門職手当を含みます。

介護職

夜勤
応相談

- 正規職員 (フルタイム)
【月給】 222,000 円 ~ 277,000 円
※介護福祉士の場合 +20,000 円/月
【勤務時間】 7:00 ~ 22:00 の間でご希望の時間で勤務時間を調整可能です。月間 160 ~ 176 時間の勤務。
- 契約職員 (パートタイム)
【時給】 1,060 円 ※介護福祉士は +120 円/時
【勤務時間】 7:00 ~ 22:00 の間で応相談
【備考】 月給・時給には、資格手当・処遇改善手当を含みます。

ご相談だけでもOK!
詳しくは裏面を
ご覧ください♪

社会福祉法人生活クラブ



風の村
公式サイト





看護師募集 訪問看護ステーション八街

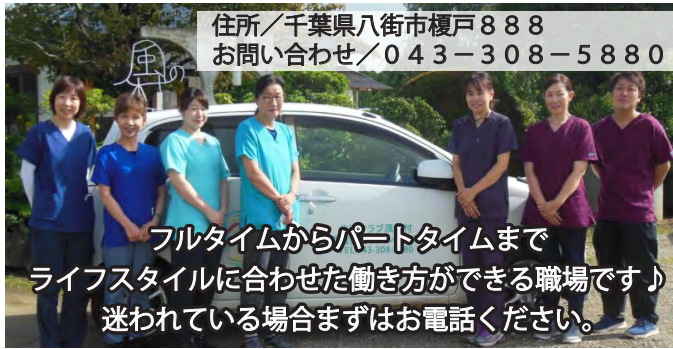

住所／千葉県八街市榎戸 888
お問い合わせ／043-308-5880

フルタイムからパートタイムまで
ライフスタイルに合わせた働き方ができる職場です♪
迷われている場合まずはお電話ください。



【アクセス】
「榎戸駅」より
徒歩約12分

資格・経験

- 看護師資格 必須
- 普通自動車運転免許 必須
- 臨床経験3年以上
- 訪問看護未経験でもOK
- ブランクがある方でもOK

年齢制限

正規職員／64歳以下
パートタイム／不問

充実した制度と福利厚生

- 入職日当日より年次有給休暇を付与
- 年次有給休暇の積立制度あり
- 年次有給休暇の平均取得率:70%以上
- 妊娠中の通勤緩和、休憩延長、作業軽減
- 育児休業制度・介護休業制度あり
- 子の看護休暇(年12日)、介護休暇(年5日)※時間単位での取得OK
- 資格取得支援金:1~3万円を助成
- 福利厚生サービス:各種割引多数
- 慶弔時・傷病時の職員共済補助あり
- 1時間単位で年次有給休暇を取得可
- 人事評価制度あり、賞与・昇給(年1回)
- 家賃の1/2を補助(上限:月2万円)
- 勤続5年毎に表彰&リフレッシュ休暇
- ※○印の項目については適用条件あり

業務内容

- 自宅訪問しての看護。バイタルサインの測定、状態観察、清拭・入浴介助等の保清援助、排せつケア、薬の管理、バルーン管理、点滴管理、褥瘡処置、リハビリ、療養の相談、その他医師の指示による医療的処置等。
- ご利用者の家は、車で15分程度の範囲内が対象です。
- 法人所有の軽自動車を使用可(1日3~4件の訪問)。
- 最初の1ヶ月は同行訪問を行い、一人で訪問していただくようになるのは2~3か月後になりますので安心ください。
- 医師との連携、ターミナルケアあり。24時間体制をとっています。(携帯当番は経験による、月4回程度)
- 電子カルテ(タブレット)を利用し効率よく仕事ができます。

介護職募集 なつらぼ (小規模多機能型居宅介護)



住所／千葉県八街市吉倉 629-7
お問い合わせ／043-310-7950

2021年開設の新しい施設です!
柔軟な支援や地域住民との交流も楽しんでます



【アクセス】
「八街駅」より車で約13分

業務内容

- 食事、排泄、入浴、余暇等の利用者の日常生活上の介助や支援
- 業務車両による利用者送迎、車いす移動介助や歩行介助
- 利用者の自宅を訪問して、日常生活の支援(身体介助の他、簡単な掃除や洗濯、簡単な調理、服薬等の支援)

資格・経験

- 普通自動車運転免許 必須
- 介護職員初任者研修修了者だと尚可
- ブランクがある方でも、未経験者でもOK

年齢制限

正規職員／69歳以下
パートタイム／不問

ぜひ一度見学に来てみてください♪

訪問看護
いってきまーす!



1人のご利用者を長く担当することができ、自分の思うスタイルで看護することができます。
地域医療や家族支援に興味があり、多職種と連携しご利用者を生活面から看たい方を求めています!

○訪問看護ステーション八街の1日

出勤	1軒目	2軒目	ランチtime	3軒目	4軒目	事務所	退勤
8:30	9:30	11:00	12:00	14:00	16:00	17:00	17:30

フルタイムは、休憩を除く8時間勤務となります。日勤のみとなりますが、可能な方はオンコール(営業日3,000円~非営業日5,000円/1回)をお願いします。月間160~176時間の勤務(月によって変動)。1日の勤務時間を長くすることで毎月の休日数を増やす事も可能です。※日によって勤務時間の調整が可能です。

○なつらぼ(小規模多機能型居宅介護)の1日

【日勤】7:00~22:00 ※勤務時間はご希望に沿って調整可能です

7:00	9:00	11:00	13:00	15:00	17:00	19:00	21:00	23:00	1:00	3:00	5:00	7:00
------	------	-------	-------	-------	-------	-------	-------	-------	------	------	------	------

起床ケア・朝食



入浴介助・おやつ



夕食・就寝ケア



トイレ介助・作業

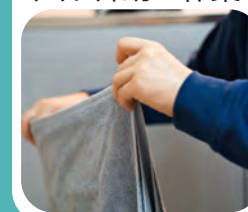

起床ケア・申し送り



フルタイムは、休憩を除く8時間勤務となります。基本的に夜勤は月に2~3回(夜勤手当6,000円/1回)ですが、ご家庭の事情等も考慮します。月間160~176時間の勤務(月によって変動)。1日の勤務時間を長くすることで毎月の休日数を増やす事も可能です。※日によって勤務時間の調整可。※パートタイム・時短勤務希望の方も大歓迎!1日2時間勤務の方もいらっしゃいます!ご都合に合わせて勤務可能ですのでまずはご相談ください!