



目次	2	活動ファイル：PFAS 学習会	50周年記念イベントお知らせ
	3	ひと：鶏卵生産者	
	4	活動ファイル：鶏卵学習会	
	5	特集：コミュニケーションひろば	
	6	千葉グループからのお知らせ：風の村 アーシアン はぐくみの森を支える会	
	7	ブロック活動ファイル：市原 ベイ 千葉県からのお知らせ こんにちは！赤ちゃん♪せっけんプレゼント 総代会傍聴案内	
	8	今月の食卓：牛肉を食べよう！	5月のデポー

私たちがつなぐ
50年の軌跡と子どもたちの未来



3月理事会だより（議事抜粋）

3月理事会は実出席・オンライン出席の併用で開催しました。

① 生活クラブ虹の街50周年記念事業の1つ「虹いろフェスタ2026～私たちがつなぐ50年の軌跡と子どもたちの未来～」を、11月21日（土）に、TKP 東京ベイ幕張ホールで開催します。約50の生産者ブースとステージ企画を計画中です。

② 2025年11月度理事会承認後、リニューアル活動に取り組んできたデポー松葉町が、5月22日（金）から24日（日）の3日間、リニューアルオープン祭りを開催します。

③ 2025年10～11月に各ブロックで開催した秋の集いの振り返りを行いました。秋の集いは56回開催され、のべ539人が参加しました。

2月の組織報告 総供給高 713,479,129円
総組合員数 43,875人（班4,087人 個別21,497人 デポー11,769人 その他6,522人）

ピーファス
PFAS 学習会

「知っておきたい! 有機フッ素化合物 (PFAS) のおはなし」

2月9日、環境・平和委員会主催、
松戸センター3階ホールにて、講師に
つちだひろし
樋田博さんを迎え学習会を行いました。

PFAS (有機フッ素化合物) って何?

水や油をはじき、熱や薬品に強く、
分解されにくい(環境中に長く残る)
性質から、永遠の化学物質 (Forever
Chemicals) とも呼ばれています。炭素
鎖の長さによって大きく異なり、複数の
同族体が存在し、12,000種類以上ある
と言われています。

調理器具の(フッ素加工)コーティ
ング剤や金属メッキ処理剤等、幅広い
用途で使用されています。

下総航空基地とPFAS汚染

海上自衛隊下総航空基地の排水から、
国が定める暫定指針値を超えるPFAS
が検出され、周辺の河川や水路の汚染
原因の一つと判明。基地内にろ過装置
が設置され、流出防止対策が実施され
ています。特に数値が高かったのは基
地の中の雨水が流れ込む排水溝でした。
日本は水質基準の目標値を50ng/lに
定め、イオン交換樹脂による対策で数
値は下がっていますが、世界の水質基
準はクリアできていません(水質基準:
アメリカは4ng/l、世界で最も厳しいデ
ンマークでは2ng/l)。

PFASの本質とは

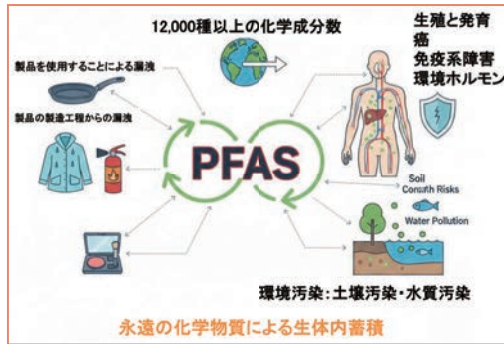

有機ハロゲン化合物の仲間であるこ
とで、その共通の性質は、

安定性: 分子構造が非常に安定してお
り、化学反応を起こしにくい

持続性: 環境中で分解されにくく、生
物蓄積の傾向がある

脂溶性: 脂肪に溶けやすいため、生物
の脂肪組織に蓄積しやすい

反応性: 特定の条件下でほかの化合物
と反応して有毒な副産物を生成する

毒性: 長期間にわたる露出は生態系や
人の健康に悪影響を及ぼす

などで、特に環境汚染や公衆衛生の
観点から問題があり、人類が使用する
べきではない化合物とされていますが、
さまざまな業種で使用されています。

PFASの除去技術

活性炭: 広く利用される除去技術で特
に飲料処理に用いられます。高度な多
孔性で物理的に吸着します。

イオン交換樹脂: その表面に吸着させ
る能力を持つ高分子で、効率的に除去
できます。

高度酸化プロセス: 強力な酸化剤(水
素パーオキシドまたはオゾン)を使用し
て分解します。まだ研究段階で効率性



樋田博さん: 1992年生活クラ
ブ生協連合会に入職。2021
年食品中の残留農薬・合成抗
菌剤の分析・放射能測定等の
品質管理部部長・定年。現
在はエコロフーズ・コンサル
ティング・カンパニー理事長。

や実用性を評価中です。

プラズマ処理: 高エネルギー状態のガ
スで効果的に分解します。しかし高価
なため、大規模な処理には不向きです。

これからどうしていけばよいか?

行政や国が担うべき役割は、まず汚
染地域や原因を正確に特定し、その結
果を公表することにあります。そのうえ
で、予防原則に基づいた規制を強化し、
PFASの使用禁止や段階的な削減を
進めると共に、PFAS問題への取り組
みを積極的に支援する必要があります。
さらに、国土の汚染防止と人々の健康
保護を最優先に据えた政策運営が求め
られます。

私たちにできること

日々の生活においては、飲料水の安
全を確認し適切な対策をとること、泡
消火剤や生活用品にPFASが使用され
ていないかを意識して選ぶことが重要
です。また、行政に対して意見や要望
を届けるなど働きかけを行い、国際水
準の規制について学び、それが国内で
も実施されるよう行動していくことなど、
意識を周囲と共有し、仲間を募って行
動を広げることで、企業や社会に対
してより安全な製品の開発を促してい
くことも重要です。

理事 竹原久美子

生活クラブ虹の街
50周年

50周年企画のお知らせ

2026
虹いろ
フェスタ

虹いろフェスタ 2026

2026年11月21日(土) 11:00 ~ 15:00

会場: TKP 東京ベイ幕張ホール

生活クラブ虹の街 50周年を記念して
スペシャルイベントを開催します!
みなさま、ぜひお越しください!

入場
無料



*虹色フェスタ 2026 のイベントの内容などは、HP・機関紙・SNS などで随時お知らせします! 生活クラ
ブ虹の街(千葉)・各ブロックの SNS でもお知らせしますので、ぜひ SNS のフォローをお願いします。

*企画内容は現在 調整中のため変更になることがあります。

ひと



「多くの子どもたちに、安心な卵を食べてもらいたくて」と、保育士を辞めてこの道に。子育て中でもあり、特に午前中は大忙しという林さんに話を聞きました。
写真左は、父の林誠一さん。

(株) AIC 林農場 林 亜梨沙^{ありさ}さん

純国産鶏種を守っていききたい♡

林農場のこと、こだわりについて教えてください

祖父の代から続く養鶏

場の三代目です。保育士時代、給食で子どもたちが「先生のうちの卵おいしい！」と喜んでくれたことがきっかけで養鶏の道へ。

現在は、40年近く養鶏を続けてきた父と二人三脚で取り組み、父の背中を見ながら日々学んでいます。

純国産鶏の「もみじ」「さくら」を、国産鶏種を守りたい思いでひよこから育て、開放鶏舎でのびのびと飼育しています。遺伝子組み換えの原料

が入らない餌で、安心して安全な卵をお届けしています。



組合員へ伝えたいことなど

毎日卵を産んでくれる鶏たちに感謝しながら大切に育てています。

たくさんの方に食べてもらえることが何よりの励みです。純国産鶏種を守っていくためにも、これからも日々の食卓で卵を食べ続けてもらえたらうれしいです。

好きな消費材は何ですか

生活クラブのトマトケチャップが好きです。トマトの味がしつかりしていて、素材の良さを感じられるところが気に入っています。卵料理にもよく合うので、オムライスの相性がとてもいいです。



活動ファイル

鶏卵学習会

主催：消費委員会

2月26日、もりんぴあこうづ(成田市)で、(株)AIC 野村倫太郎さん・林農場の林亜梨沙さんを講師に、オンライン42人・会場27人が参加しました。

亜梨沙さんの父が代表を務める林農場は横芝光町にあり、約20,000羽を飼養しています。

自然光と風が取り込める鶏舎は2段にしてできるだけ1羽当たりのスペースを確保しています。通常は同面積で約6倍の鶏を飼養できると言われていいます。温暖化により夏の環境維持が難しくなり、冬には飲水の管が凍結することもあります。鶏は水が飲めなかったり餌が食べられないと、命を守るため卵を産まなくなります。安心してまた餌を食べたり水を飲むようになるのは10日~2週間位かかります。

農場では9割以上をひよこから育成。



後列左から4人め野村さん、中列中央の白い服が林さん。昼食はキッシュなどの卵料理をつくって食べました

岐阜県の後藤孵卵場の「もみじ」と「さくら」が孵化0日の朝に林農場に導入、全ての餌やワクチンを管理できます。ひよこは、温度変化に弱いため親鶏とは別の鶏舎で育成。温水パイプを循環させ鶏舎内を温めます。産卵が始まる120日齢になると親鶏鶏舎に引っ越し。

餌はNON-GMのとうもろこし(米国の生産者と直接やり取りし、選別管理してもらう取り組みは日本で初めてAICが始めました)や大豆粕・国産の飼料用米等を中心に安心できる配合飼料を与えています。採卵から包装ま

で全て手作業で、鶏舎内の異常や鶏のようすを確認したり卵の奇形やひび割れもチェックしています。

毎日1トン以上出る鶏糞は鶏舎と同面積の堆肥場で切り返しなどを行い発酵させて堆肥化し、近隣の野菜農家の肥料になっています。

こうした地域循環や、効率を優先する経済動物としてではなく共生していくパートナーと考えて毎日鶏の世話をしている林農場。純国産鶏種の卵を次の世代にもつないでいきたいです。

消費委員 江口千尋



←コミュニケーションひろば 詳しくは、こちらから

コミュニケーションひろば

コミュニケーションひろばは、子育て・食育や健康・生活文化などをテーマに組合員どうしで学びあう場として、2008年から始まりました。組合員の特技を講座として登録してもらい、組合員やコミュニティが、自主的にその講座を受講できるしくみです。仲間づくりや街の縁側等地域づくりの視点から、ブロック運営会議での活用も目的としており、現在はこの使われ方がメインとなっています。

2025年度の報告

オンライン開催の可能なものもありますが、全て実開催となりました。全体の開催実績は左下表の通りです。参加人数は、ほぼ前年同様ですが、加入は2件にとどまりました。拡大と利用推進を意識した組織的な活用は維持されているようです。
 ・ブロック推薦の講座の約4割が活用されていない状況です。
 ・マイスター講座は、講師の個性が出て好評です。

2026年度の講座について

41講座が継続、新規が10講座、計51講座です。新規の講座のテーマと講座数の内訳は、食4、子育て支援2、高齢者支援1、環境2、その他

1講座です。

講座は原則として有料です。費用は3千円から上限1万円ですが、無料の講座もあります。ブロックによつては費用の補助制度も設けています。風の村やアーシアン・ワーカーズコレクティブ千葉県連合会・せっけんの街等、生活クラブ千葉グループの講座は自治会・子ども会など団体の企画として活用することも可能です。

講師料や講師の対応可能エリアなど、講座開催の目安となる情報を掲載したダイジェスト版を5月11日から配付予定です（デポはフロア）。詳しい資料は、所属のブロックまでお問い合わせください。

2025年度実績

開催回数	58回（前年比+7）
開催講座	25/44講座（前年比-1）
参加延べ人数	644（前年656/前年比-12） 内訳：組合員366、子ども27、員外59（加入2/前年比-9）、主催者192（人）
開催主体・講座数	ブロック主催49、ブロック・コミュニティ共催5、コミュニティ主催3、一般主催1（回）
開催方法	すべて実開催

講座番号

環境3

講座名

せっけん使いこなし塾（せっけん講座中級）

講師：NPO法人せっけんの街 街づくり委員会

川野美津子さん

開催日：2025年12月8日

主催：松戸ブロック

参加人数：16人

費用：5000円（講師料）

3000円（参加費）

会場：松戸センター

企画名：せっけんで大掃除&パスタ食べ比べ

スタ食べ比べ

講座内容：持参してもらったステンレスのやかんやざる・湯のみなどの煮洗いを実施。煮洗後は、ニューオークボのパスタを食べ比べ。食後のお皿も、せっけんで洗いました。成果・参加者のようす：新規組合員2人参加。みんな煮洗いに興味津々。今後も定期的なせっけんの企画を検討したいです。



煮洗い後



煮洗い前



NPO 法人せっけんの街のせっけん講座は、初級編・中級編・工場見学とシリーズでも学べます。

あなたも

気の合うお友だちと

コミュニケーションひろ

ばを開いて、楽しく・学ん

でませんか。

コミュニケーションひろば を利用しよう！

2025 年度に開催された人気の講座を紹介します。



講座番号
バイオサポ

講座名
バイオサポマイスター講座

講師：バイオサポマイスター
木村朝恵さん

開催日：2025年11月27日

主催：ベイブロック

参加人数：12人(うち員外1人)

費用：5000円(講師料)

300円(参加費) お土産付き

会場：京葉ガスコミュニケーション
らず2階すくすくダイニング

企画名：こどもの食べ物の選び
方

講座内容：添加物実験やお子さ
ん向けのレシピ・試食

成果・参加者のようす：お子さ
ん向けのレシピの紹介や試食

もあり、充実した内容だった。
お子さんの体調不良の当日欠
席が多く残念でした。

講座番号
趣味 21

講座名
リースとりボン

講師：中井芳子さん

開催日：2025年12月12日

主催：佐倉ブロック

参加人数：11人

費用：5000円(講師料)

1500円(参加費)

会場：SAKU LOUNGE
(佐倉住建)

企画名：クリスマスリース作り

講座内容：クリスマスに合わせ
たリース作り

成果・参加者のようす：親子で
参加・当日飛び入り参加など

季節に合わせた企画でにぎわ
いました。





生活クラブ風の村

事業本部：佐倉市王子台 1-28-8 ちばぎん白井ビル4階



tel: 043-497-5333 fax: 043-497-5334
<https://kazenomura.jp/>
 e-mail: info@kazenomura.jp

地域でつながる食支援

生活クラブ風の村いなげでは、老若男女が食事を囲む食卓をイメージして「みんなのテーブル」という地域食堂が「食をテーマとした地域保健の取り組み」企画として2018年に始まりました。

毎月1回、大人500円・中学生以下無料で、生活クラブ生協の食材と風の村福祉農園の旬の生命力のある新鮮な野菜を豊富に使い、食べ慣れたなじみのあるメニューを基本に、時には食べたいリクエストに応じて「みんなと食べるとおいしいね」の実感や個食・孤食対応を実現しています。

大家族のような大きな鍋でつくとカレーも豚汁も本当においしくなり、新鮮な野菜たちは素材自体に旨みがあ

るので凝った味付けはいりません。「季節の野菜がたっぷり食べられて嬉しい」「家ではあまり食べないのだけれど…」と大皿に盛り付けたおかずをおかわりする方もたくさんいます。

食事づくりも地域のボランティアの協力を得て、定期的に最新の衛生情報や栄養情報も共有し、自宅での食事にもいかせるようにしています。地域食堂の調理中にも調理テクニックのアップデートができるので、「調理をしていて楽しい」「おいしかったよ」と声をかけてもらって、つくった感・達成感を得られるとの声もあります。

つくる人も食べる人も笑顔
 たくさんの夕食



ボランティアさん作成のタペストリー。地域食堂開催時に入口に掲げられる

自分で食事の盛付・キッチンまでの食器の片付け等、いろいろなスタイルでの積極的な参加をお願いしているので、会話が增え、それぞれのかかわりが深くなり、地域食堂がきっかけのお友だちができるほどになっています。

会場では生活習慣チェックを行いながら、看護師・ケアマネジャー・保健師・管理栄養士などの専門家に相談できるので心強いとの声が多く好評です。

事業本部総務課 スペシャリスト
 管理栄養士 木下利枝子

アーシアン

事業本部：千葉市美浜区真砂 5-21-12 1F
 開所時間 13:00～16:00(水・土・日・祝日休み)
 tel & fax: 043-279-8665
<https://www.jca.apc.org/earthian/>
 e-mail: earthian93@jca.apc.org



はぐくみの杜を支える会

住所：君津市糠田 64 番地

tel & fax: 0439-32-2270



<https://hagukumisasaeru64.wixsite.com/home>
 e-mail: hagukumi-sasaerukai@aroma.ocn.ne.jp

NPO 法人地球市民交流基金 EARTHIAN
 第 21 回定期総会と交流会のお知らせ

日時：6月18日(木)

総会 13:30～15:00(受付開始13:15)

交流会 15:15～16:00

会場：生活クラブ虹の街本部 1F 地域交流スペースなぎさ

～会員募集中～

アーシアンはパキスタン・カラチのスラムにある無償の学校アル・カイルアカデミーの縫製科(写真)の支援や生活クラブ虹の街との共催講演会、さまざまな講習会・学習会を開催しています。活動を支えて下さる会員の方を年間通して募集中です。活動内容や講演会等は上記ホームページでお知らせしています。



*生活クラブ組合員の方は、共同購入代金引き落とし 月払い(毎月500円)もあります。

いつも支える会の事業にご理解とご協力を賜り、ありがとうございます。

当会は設立当初から、暮らしを通じて子どもたちが回復していくことを手助けするスタッフを、後方から支援してきました。そのなかでボランティアの存在は大きな力です。

ボランティアが食事作りや環境整備を行うことでできた時間は、スタッフが子どもたちと向き合うことにあてられます。それは人との関係の中で傷ついた子どもたちが、人との関係のなかで回復していくために大切な時間となります。

ボランティア登録に際しては説明会を行い、会のめざすボランティア像や意義・はぐくみの杜に暮らす子どもたちのことを伝えています。説明会をすることで登録へのハードルは上がるかもしれませんが、これまで傷ついてきた子どもたちを、私たちのボランティアが再び傷つけないという思いで行っています。

7月に「はぐくみの杜かしわ」でボランティア説明会を行いますので、ご興味があればご参加ください。

市原

皆さんの活動とつながりに感謝!

3月5日、市原ブロック内のエリアスタッフ・活動サポーター・ビオサポマイスター・アンバサダー・コミュニティメンバーを市原センターに招いて、市原ブロック感謝祭を開催。22人で一緒に楽しい時間を過ごしました。



ローストビーフ作りの実演やグループ対抗クイズ大会など盛りだくさん。自己紹介タイムもたっぷりあって、それぞれの組合員活動や地域での活動に興味津々。組合員活動への参加の仕方が、いろいろあることを知ってもらう機会にもなりました。

組合員それぞれの、その人なりの活動や関わりあつての市原ブロックです。2026年度もみんなで楽しく組合員活動を繰り広げて行きましょう!

理事 鶴来亜矢乃

ベイ

不登校カフェの開催



3月11日、船橋市浜町のレンタルスペースで、第4回不登校カフェを開催しました。不登校カフェは、不登校のお子さんをもつ保護者の悩み相談や情報交換を目的に2025年6月から開催し、のべ53人が参加しています。員外参加者や他地域からの参加も多く、新たなつながりも生まれています。

消費材のお菓子と飲み物を用意し、貸し切りでリラックスして話ができる空間なので、初めて参加した方もすぐに打ち解けることができます。ほっと安心できて笑顔になれる居場所づくりを心がけています。

今後も不登校カフェを継続して開催し、不登校のお子さんを交えた料理会なども企画していきたいです。

エリアコーディネーター 木村伸子

総代会傍聴告知 ・ 千葉県からのお知らせ ・ 赤ちゃん♪せっけんプレゼント

お知らせ

第50回通常総代会 傍聴のご案内

来る 6月17日(水)、第50回通常総代会開催にあたり傍聴を受け付けます。

定員：10人 締め切り：5月29日(金) 午後5:00

傍聴を希望される方は、各ブロック事務局までご連絡ください。

虹の街は誰もが安心してらせる地域づくりに取り組んでいます。千葉県と6生協が協力し、暮らしに関する情報をお知らせします。

5月は「消費者月間」

困ったら迷わず相談! 詳しくはこちら→



千葉県消費者センター

tel: 047-434-0999

受付 月~金曜 9:00~16:30 土曜 9:00~16:00 (日曜・祝日・年末年始はお休み)

消費者ホットライン

tel: 188 (いやや泣き寝入り)

最寄りの消費生活相談窓口につながります。



チーバくん

こんにちは! 赤ちゃん♪
せっけんプレゼント
お誕生おめでとう!

せっけんを使うことで環境問題を考えるきっかけにしてほしいと、お母さんと赤ちゃんに、生活クラブのせっけんを贈ります。

血原 匠真 (しょうま) ちゃん	2025.04
有馬 凪柊 (なぎと) ちゃん	2025.11
宮倉 結菜 (ゆうな) ちゃん	2026.02



2026年度のプレゼントは、
・固型せっけん1個
・台所用液体せっけん おれんじミニ 200ml
・絵本『せっけん生活 はじめませんか?』などです。

配達時またはデポーフロアに提出してください。

組合員氏名		組合員番号		申込 締切	
こんにちは! 赤ちゃん♪せっけんプレゼント 申請書 (太枠の組合員氏名と番号を記入してください)					
赤ちゃんの なまえ	ふりがな	赤ちゃんの生年月	20	年	月生まれ
	『コルザ』に掲載してもよろしいですか。 (はい・いいえ)				



↑ WEBからの申請はこちらから

*いただいた個人情報は適切に管理し、目的以外には使用しません。



牛肉を食べよ～!



飼育から加工まで、国内で生産しています

生活クラブで取り組む北海道チクレン農業協同組合連合会の牛肉は「赤身牛肉」。乳用種のオス（ホルスタイン）と放牧牛（アングス種・日本短角種）を取り組んでいます。飼料の牧草や干し草は北海道内で自給し、肥育期に与える配合飼料のトウモロコシは遺伝子組み換えでないものを使用。肉骨粉や発ガン性が疑われている成長促進ホルモン剤は一切使用していません。

高たんぱく・低カロリーな赤身肉を食卓に

牛肉は必須アミノ酸をバランスよく含む良質なたんぱく源であるだけでなく、日本人に不足しやすい亜鉛、貧血予防に大切な鉄・ビタミンB12といった微量栄養素を含んでいます。赤身の旨味が味わえる生活クラブの牛肉を献立に取り入れてみませんか。

生産者：北海道チクレン農業協同組合連合会

コンビーフのポテトサラダ

材料(4人分)

馬鈴薯4個 新玉ねぎ 1/2個
コンビーフ缶1缶 レタス適量
★：マヨネーズ大さじ6 真塩1つまみ
ブラックペッパー少々 パセリみじん切り大さじ1

作り方

①馬鈴薯は洗って、皮ごと鍋に入れ、たっぷりの水を加えて火をかけ、沸騰したら弱火で20分ほどゆでる。ざる



にあげて、熱いうちに皮をむき、フォークなどで軽くつぶして粗熱をとる。

②新玉ねぎは薄切りにして、5分ほど水にさらし、水気を切る。

③①にコンビーフの半量・②・★を加えて混ぜ合わせる。好みでレタスを添え、残りのコンビーフを乗せ、盛り付ける。

煮込まないふわとしゃぶしゃぶ牛丼

材料(4人分)

牛肉小間切れ 480g 玉ねぎ中1個
根生姜 5g 白だし 1/4カップ
水 1.5カップ A：丸大豆醤油大さじ3 みりん・素精糖 各大さじ1

作り方

①牛肉は、冷蔵庫から出して室温に戻しておく。

②玉ねぎを1cm幅のくし切り、生姜を千切りにする。

③白だし・水・玉ねぎ・生姜を鍋に入れ、蓋をして中火で火が通るまで煮る。

④Aを加え、ひと煮立ちさせ火を止める。

⑤④の鍋に牛肉をしゃぶしゃぶのよう



に数枚ずつ入れ、色が変わる程度で取り出す。

⑥牛肉と玉ねぎ・生姜(お好みでつゆ)

をご飯ののせて、できあがり。

*家族が揃わない時など、その都度牛肉に火を通すと、できたてのふわとしゃぶ牛丼がつくれます。

牛肉を硬くしないpoint!

- ・急激に高温で加熱しない
- ・火を入れすぎない。色が変わる程度の加熱でOK



お休み
5/3～5・17・24・31
6月日曜定休

日	月	火	水	木	金	土
					1	2
3	4	5	6	7	8	9
10	11	12	13	14	15	16
17	18	19	20	21	22	23
24	25	26	27	28	29	30
31						

デポー情報→



5/10
open

デポー紹介キャンペーン 実施中

★お友だちを紹介してください。

- ・お友だちがデポーに来てくれたらあなたにお買い物券(500円)プレゼント。
- ・お友だちが加入したら、あなたにもう1枚お買い物券プレゼント。お友だちへの加入プレゼントも充実!
- ・初めてデポーに来てくれた方に豚肉(豚ローススライス 130g)またはジュシーパリ旨ポークウィンナーの無料サンプルプレゼント。(組合員除く)



生活クラブ 春のデポーまつり 5/15・16

- ・まぐろ 5/15 10% off
- 週末生まぐろ入荷デポーを除く
- ・スペシャル鮮魚市 5/16
- ・生産者来所 おすすめ消費材 5% off
- ・各デポー / 独自企画各種



松葉町 5/3～21 工事のためお休み
5/22・23・24 **リニューアルオープンまつり!**

5月のデポー



黒豚入荷 5/7
金華豚入荷 5/21
ほうきね牛入荷 毎週金曜日



日本果実工業ウィーク 4/27～5/10
ジュース・ジャム類などを紹介



冷凍品お買い得の日 5/10 冷凍品2P以上の利用で 5% off

せつけんの街の日 5/11 せつけんの街の品目 5% off
*大津ヶ丘・園生は 5/12 開催

新生わたらい茶&田中製餡ウィーク 5/11～16
新茶の季節。お茶と羊羹を紹介
一口ようかん 4品・水ようかん 2品 5% off



新生酪農ウィーク 5/18～23
牛乳の生産者・新生酪農(株)を紹介
特にヨーグルト・アイスなどの乳製品を紹介
新生酪農で作ったカマンベールチーズ 5% off



みえぎよれんウィーク 5/25～30
「伊勢のり」のみえぎよれん販売(株)を紹介
海苔・ふりかけ・だし類など人気品目もあわせて紹介!

生まぐろ入荷 5/1 大津ヶ丘 5/9 園生
5/15 みつわ台 5/16 おおたかの森
5/23 新松戸 5/24 松葉町 5/30 浦安

